

ایجاد فرم در نمای طراحی

۱. انتخاب زبانه Create

۲. کلیک بر روی آیکن

۳. از پنجره Field List فیلدهای مربوطه را به پنجره طراحی فرم درگ نمایید و در محل های دلخواه قرار دهید

نکته: در صورتیکه پنجره Field list باز نباشد با کلیک بر روی آیکن Add Existing Fields این پنجره باز می شود

۴. پس از طراحی فرم آن را با نام دلخواه ذخیره کنید

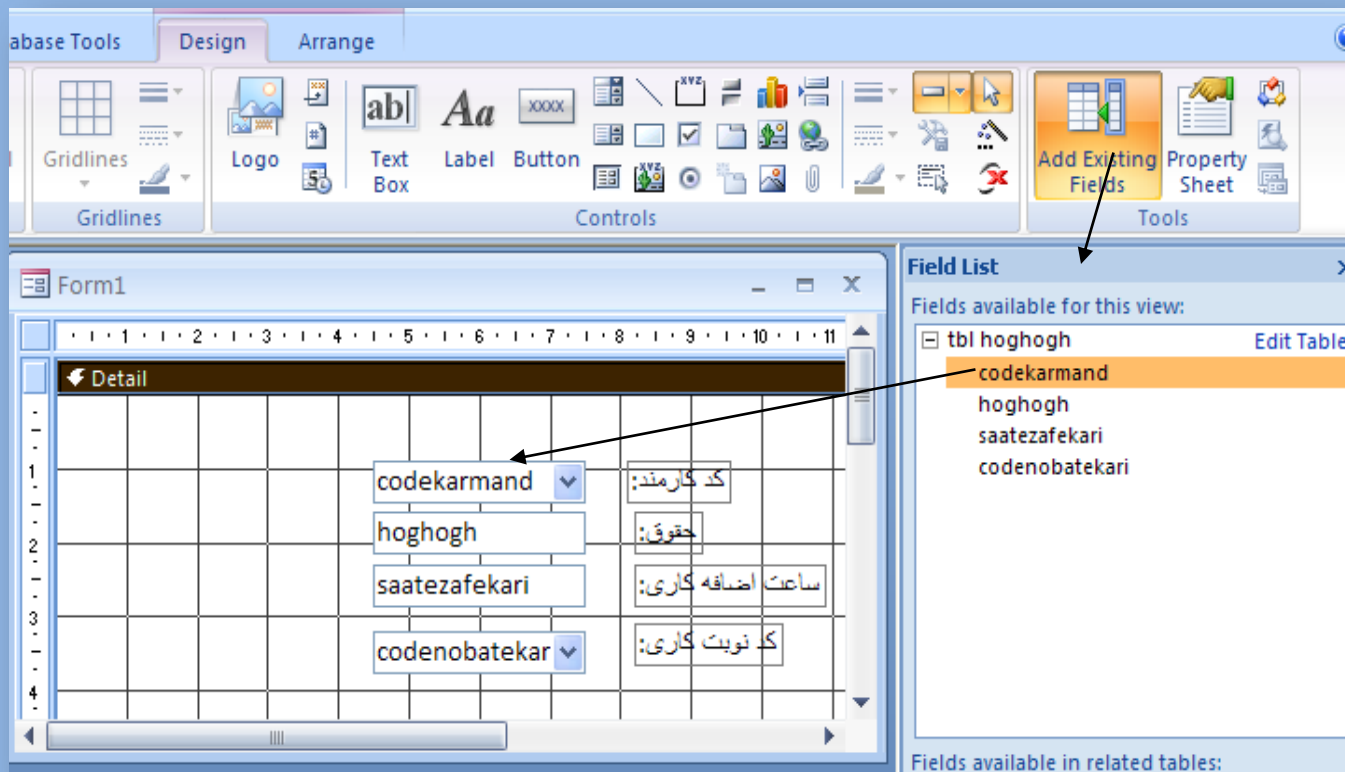

ایجاد فرم در نمای طراحی

۵. فرم را در نمای View قرار دهید (با کلیک بر روی آیکن مقابل)

فرم به صورت زیر نمایش داده خواهد شد که ورود داده‌ها را راحت می‌کند

- A dropdown menu with the value "3" selected, labeled "کد کارمند:".
- A text box containing the value "450000", labeled "حقوق:".
- A text box containing the value "15", labeled "ساعت اضافه کاری:".
- A dropdown menu with the value "2" selected, labeled "کد نوبت کاری:".

At the bottom of the form, there is a status bar with the following information: "Record: 3 of 4", "No Filter", and a search box containing the value "456000".

نوار پایین فرم :

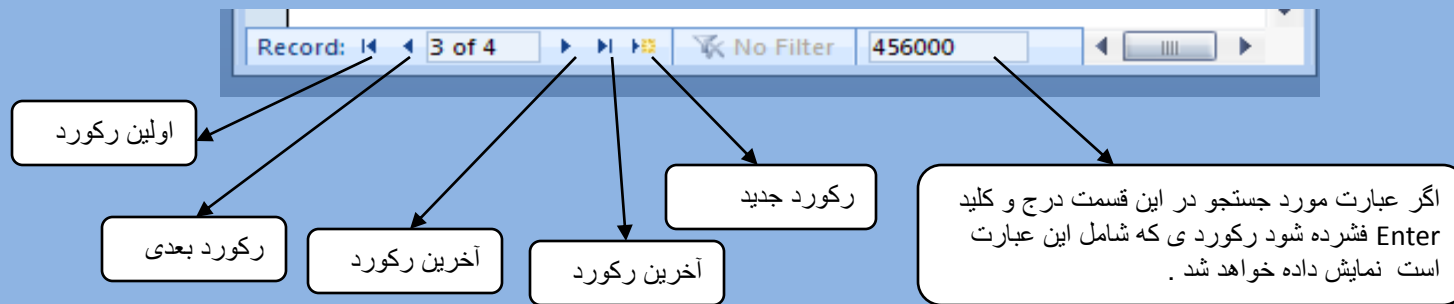

۱- ساخت فرم که اجازه می دهد در هر لحظه اطلاعات یک رکورد وارد شود

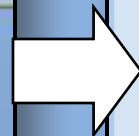

کد کارمند:	1
حقوق:	750001
ساعت اضافه کاری:	5
کد نوبت کاری:	1

At the bottom of the form, there is a status bar showing 'Record: 1 of 4', 'No Filter', and a search box.

شیوه های دیگر ساخت فرم

۲- ساخت فرم دو قسمتی

که قسمت پایینی آن رکورد ها به صورت Data sheet نمایش می دهد و در قسمت فوقانی آن رکورد انتخابی را می توانید اصلاح نمایید یا ویرایش کنید

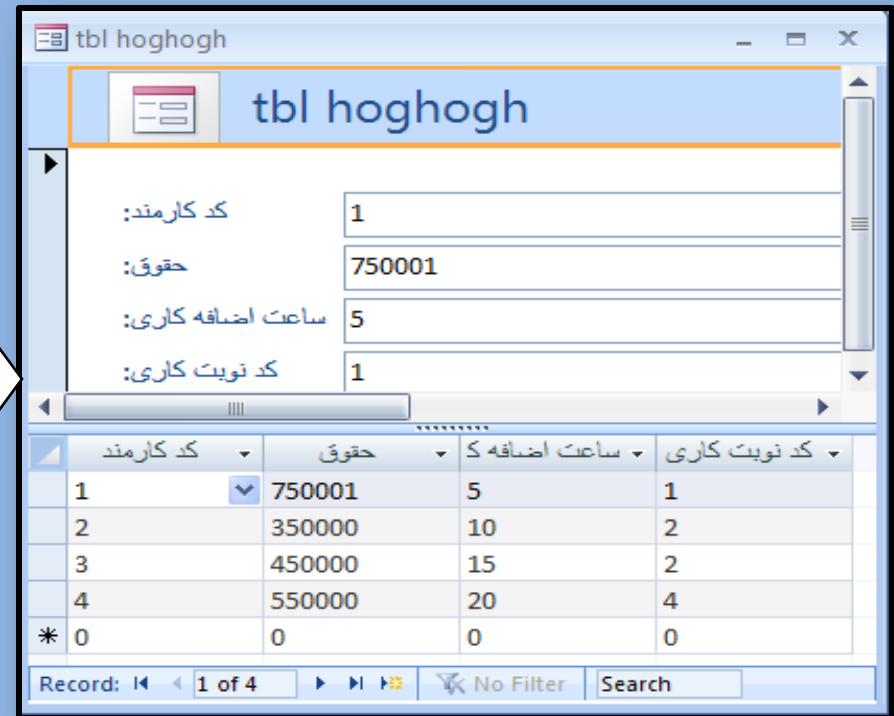
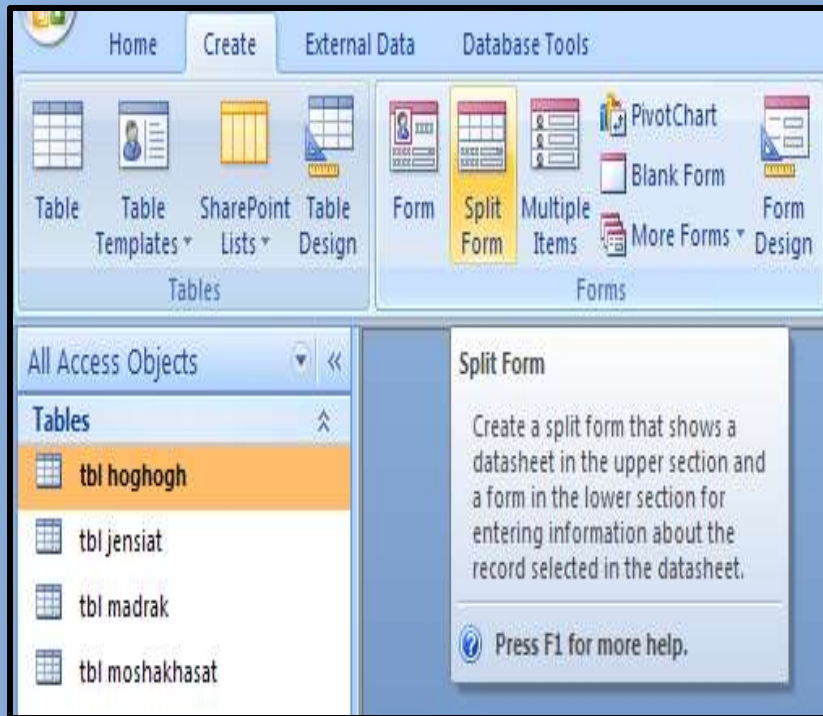

شیوه های دیگر ساخت فرم

۳- ایجاد فرمی که نمایش می دهد چندین رکورد را در نمای Data sheet و در هر سطر یک رکورد

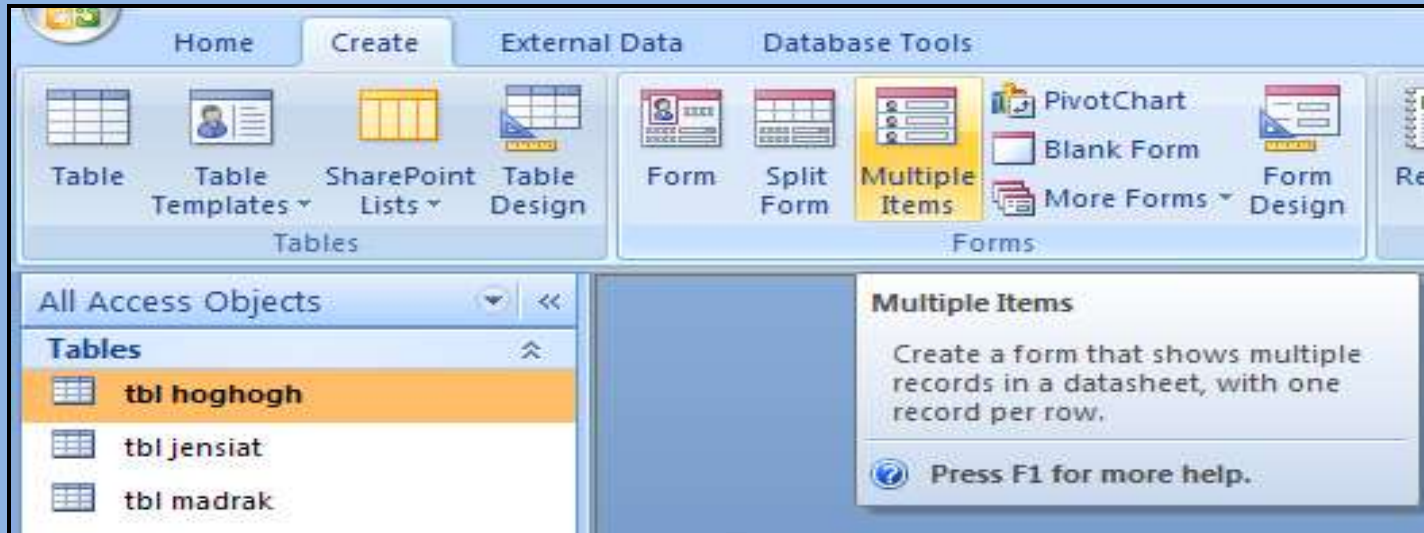

کد کارمند	حقوق	ساعت اضافه کاری	کد نوبت کاری
1	750001	5	1
2	350000	10	2
3	450000	15	2
4	550000	20	4
0	0	0	0

The status bar at the bottom indicates 'Record: 1 of 4' and 'No Filter'.